Муниципальное бюджетное учреждение культуры
«Централизованная система общедоступных библиотек» города Брянска

Библиотека № 2 им. А. С. Пушкина

В 1965 году библиотеке было присвоено имя А. С. Пушкина

В 2010 году читальный зал библиотеки был оформлен в стиле Пушкинской эпохи

Большую ценность для нашей библиотеки представляет автограф праправнучки поэта – Юлии Григорьевны Пушкиной

Пушкинский фонд насчитывает около 800 экземпляров

Коллекция вытынанок, выполненная учащимися МБОУ «СОШ №34»

По одному из редких изданий пушкинского фонда была разработана виртуальная выставка одной книги

Библиотека № 2 им. А. С. Пушкина

Давно и прочно
вошли в практику
работы библиотеки
Пушкинские праздники

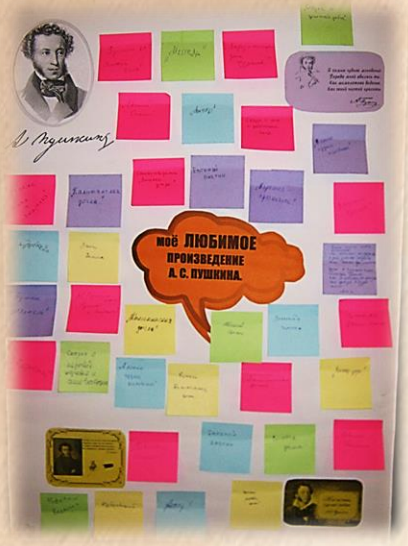

Квилт - акция
«Моё любимое произведение
А. С. Пушкина»

Библиотека № 2 им. А. С. Пушкина

Работа библиотеки в удалённом режиме расширила круг информационных продуктов сетевого распространения.

Вся работа библиотеки освещается на страницах социальных сетей: ВКонтакте, Твиттере, Инстаграме. На этих площадках проводятся флешбуки, акции, викторины.

ОБРАЗОВАТЕЛЬНЫЙ ПОРТАЛ
«ОБРАЗОВАНИЕ НА РУССКОМ»

ГОСУДАРСТВЕННЫЙ ИНСТИТУТ РУССКОГО ЯЗЫКА им. А.С. ПУШКИНА

Сертификат

подтверждает, что

Кузина Яна Владимировна

(Россия)

csmbfil2@list.ru

принял участие в научно-методическом вебинаре

«Пушкинский Арбат».

01.04.2021

pushkininstitute.ru

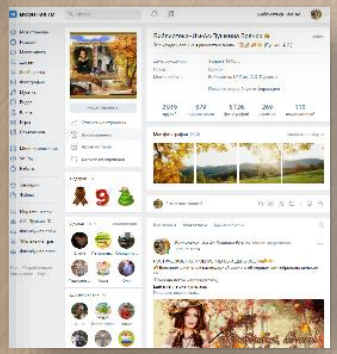

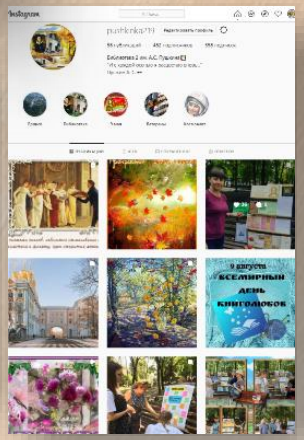

Сотрудники библиотеки активно принимают участие в вебинарах, проводимых библиотекой – читальней им. А. С. Пушкина